セミナーのお知らせ

「機能と形態」から探る魚類生理学
ー 私の生き残り戦略 ー

金子 豊二 先生

東京大学 名誉教授

2023年2月21日(火)
16：20 開始
2号館2階200A会議室

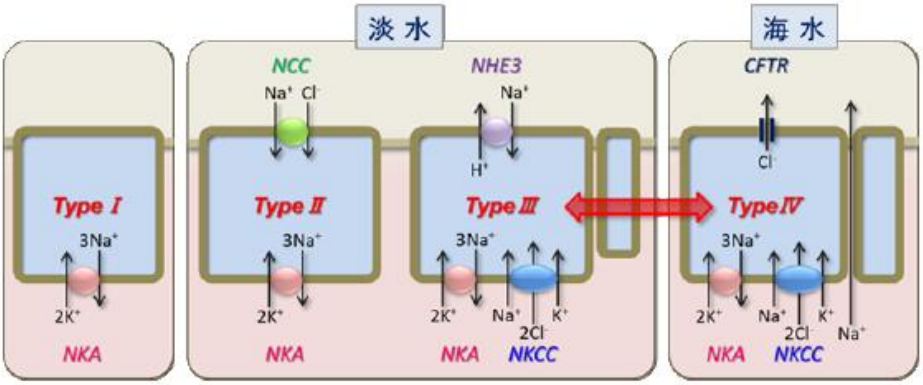

https://dbnst.nii.ac.jp/pro/detail/3580

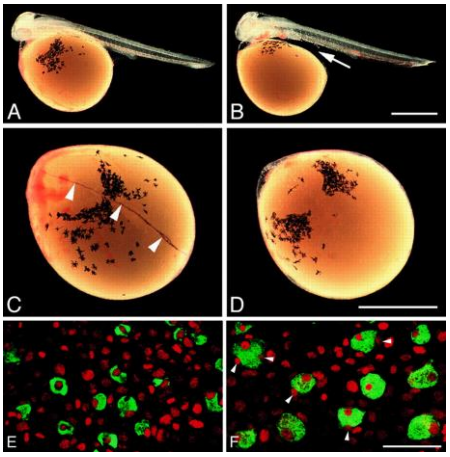

Aqua-BioScience Monographs 1 (1), 1-62, 2008

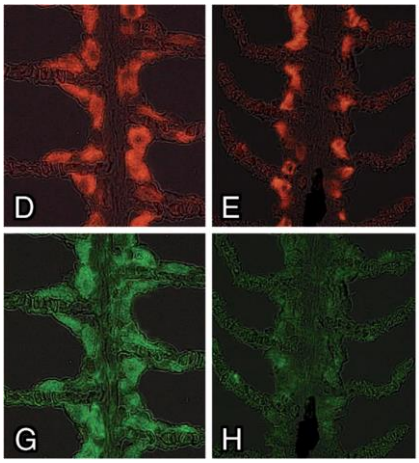

Aqua-BioScience Monographs 1 (1), 1-62, 2008

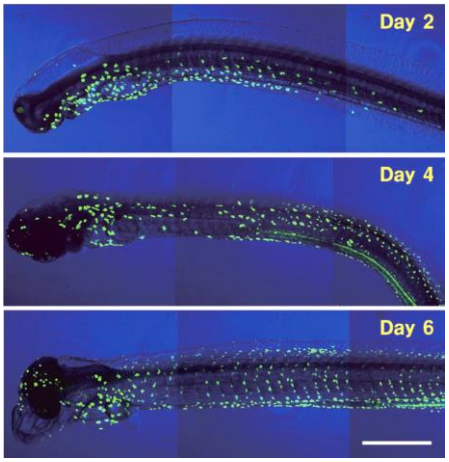

Aqua-BioScience Monographs 1 (1), 1-62, 2008

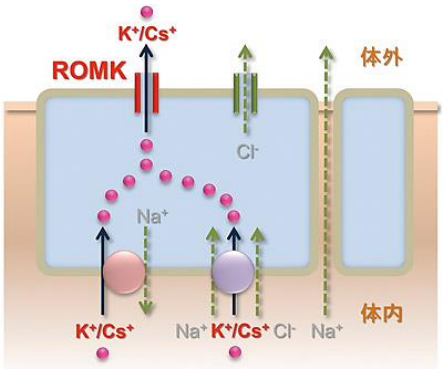

https://dbnst.nii.ac.jp/pro/detail/3580

参考文献：Front Physiol. 13:914277 (2022); Aqua-BioSci. Monogr., Vol. 1, pp. 1–62 (2008).

担当：吉崎悟朗、矢澤良輔、森田哲朗